

MATRÍCULA – Sistema Colegiado

Este Manual foi criado com o objetivo de auxiliar servidores no período de matrícula/ajuste feitos pelo sistema colegiado. Importante salientar que cada Colegiado deve construir um cronograma de matrícula/ajuste (modelo em anexo) e disponibilizar para os alunos através do e-mail e/ou no site do ips.ufba.br, tendo como base o calendário acadêmico da Universidade, disponível no site da [SUPAC](#).

Dessa forma, se faz necessário que cada colegiado programe uma semana antes do período de matrícula/ajuste, um cronograma para orientações aos alunos referente a matrícula conforme ([REGPG – Art. 8](#)). Para realizar matrícula presencial, o colegiado deve utilizar alguns formulários (em anexo).

Curso de Psicologia

Usuário: psicolog03
Senha: xxxxxxxx

Curso Serviço Social

Usuário: servsocial03
Senha: xxxxxxxx

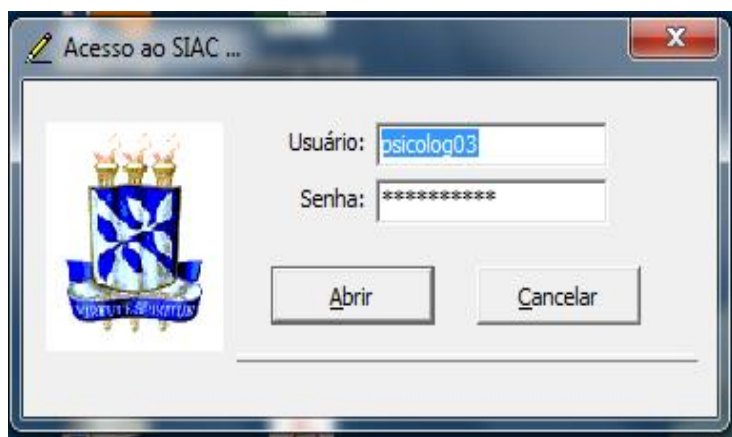

Atualização – Inscrição Semestral (Matrícula) – Presencial – Ajuste ou Disciplina ACCS

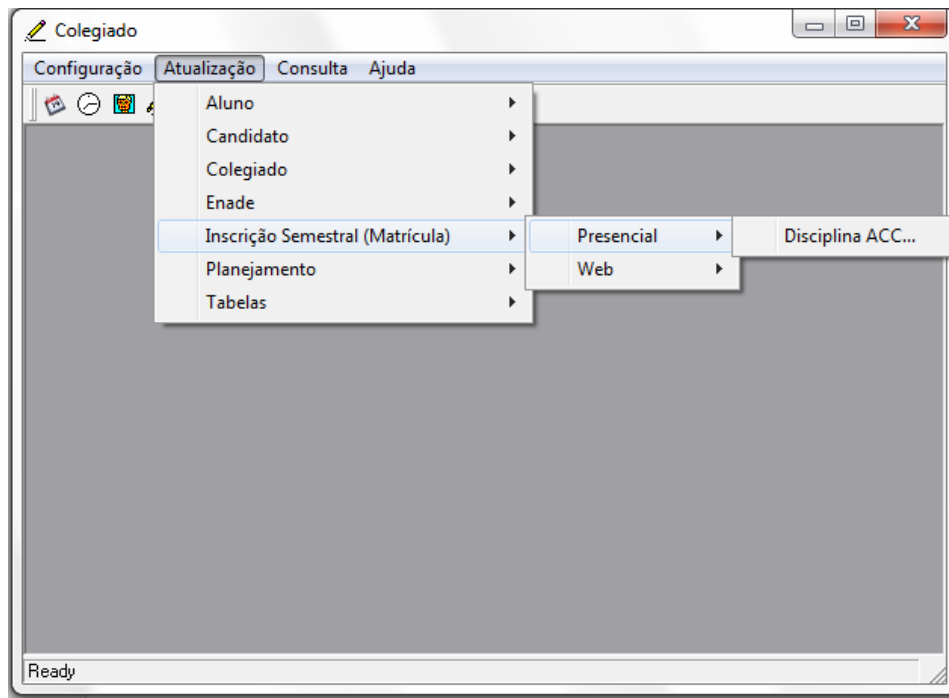

Matrícula: colocar o número de matrícula do estudante ou clicar com botão direito do mouse, digita parte do nome depois clica em buscar.
Clicar duas vezes sobre o nome do estudante.

The screenshot shows the 'Inscrição Semestral em Componentes Curriculares' application window. It features a search form with fields for 'Matrícula:', 'Curso:', 'Ingresso:', 'Período Letivo:', and 'Época:'. A 'Buscar' button is located to the right of the 'Época:' field. Below the search form is a table with columns for 'Código', 'Disciplina', 'Turma', 'Carga Hor', and 'Tr'. To the right of this table is a timetable with columns for 'Horário', 'Seq', 'Ter', 'Qua', 'Qui', 'Sex', and 'Sab'. The timetable rows range from 6:00 to 20:00. Below the search form, there are buttons for 'Novo', 'Atualizar', 'Excluir', and 'Fechar'. There is also a 'Demanda Extra' section with a radio button and a 'Carga Horária:' field.

Horário	Seq	Ter	Qua	Qui	Sex	Sab
6:00						
7:00						
8:00						
9:00						
10:00						
11:00						
12:00						
13:00						
14:00						
15:00						
16:00						
17:00						
18:00						
18:30						
19:00						
19:30						
20:00						

Em Disciplina, colocar o código da disciplina, em seguida clicar em Atualizar.

Inscrição Semestral em Componentes Curriculares

Matrícula: 216217739 Maria Clara Góes Silva Ingresso: 2016-2 Época: Normal Férias

Curso: Psicologia Período Letivo: 2017-1

Código	Disciplina	Turma	Carga Hor	Tr	Horário	Seg	Ter	Qua	Qui	Sex	Sab
					6:00						
					7:00						
					8:00						
					9:00						
					10:00						
					11:00						
					12:00						
					13:00						
					14:00						
					15:00						
					16:00						
					17:00						
					18:00						
					18:30						
					19:00						
					19:30						
					20:00						

Demanda Extra

Carga Hor : Matrícula: 0 Demanda Extra: 0

Disciplina: 0000-0 Turma: Carga Hor: Créd :

Para consultar a matrícula do estudante: Consulta – Inscrição Semestral

Para solicitar vagas de disciplinas de outro colegiado:

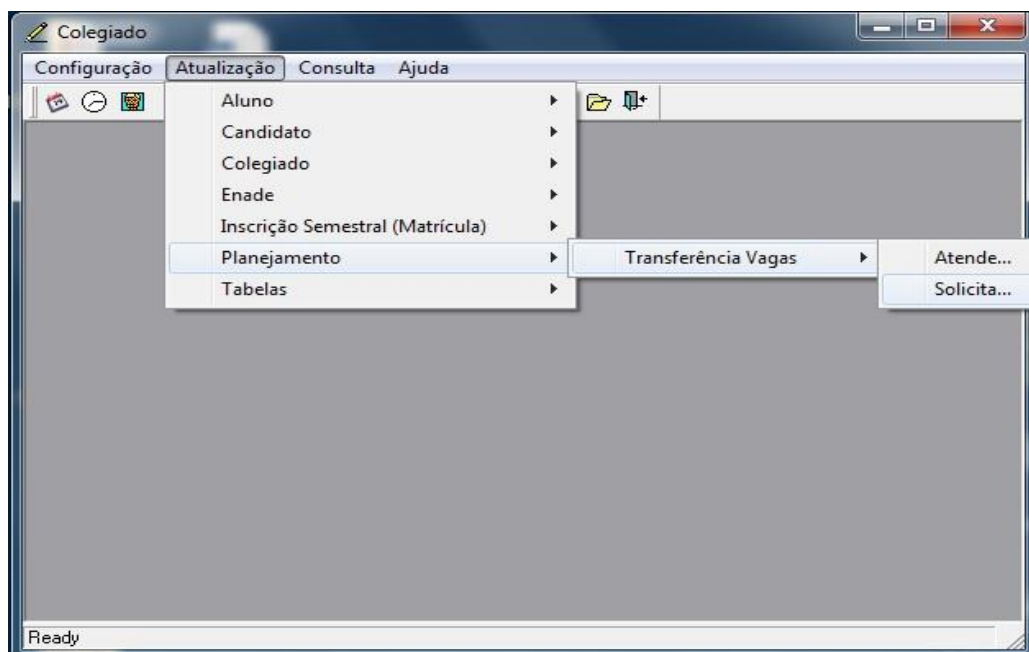

Após clicar em SOLICITA, clicar em NOVO e em seguida inserir código da disciplina e editar o número de vagas solicitadas - digitar TAB.

Discip.	Turma	Horário	Colegiado	Vagas Solicitadas	Vagas Atendidas
EDCA02	050500	QUA 13:00/14:50 QUA 14:50/16:40	503	1	0
ENFA79	000100	QUI 13:55/17:35	261	1	0
IPSA14	010100	TER 18:30/20:20 QUI 18:30/20:20	382	1	0
MAT013	060600	SEG 18:30/20:20 QUA 18:30/20:20 SEX 18:30/20	380	1	0
TEA085	010100	TER 07:00/08:50 QUI 07:00/08:50	502	1	0

Vale salientar que é necessário solicitar disciplinas de outros colegiados apenas no período de matrícula. No período de ajustes, o sistema é liberado para matricular as disciplinas que possuem vagas de quaisquer colegiados e/ou cursos.

Para atender pedidos de solicitação de vagas de outros colegiados:

Configuração | Atualização | Consulta | Ajuda

- Aluno
- Candidato
- Colegiado
- Enade
- Inscrição Semestral (Matrícula)
- Planejamento
 - Transferência Vagas
 - Atende...
 - Solicita...
- Tabelas

Após clicar em ATENDER, é aberto uma janela com todas as solicitações feitas por outros colegiados. Clique na disciplina escolhida, edite o número de vagas atendidas e por fim clique em atualizar.

Discip.	Turma	Horário	Colegiado	Vagas Solicitadas	Vagas Atendidas
BIOC88	010100	SEX 10:40/11:35 SEX 11:35/12:30 A combinar	102	1	0
BIOC88	010100	SEX 10:40/11:35 SEX 11:35/12:30 A combinar	194	1	0
BIOC88	010100	SEX 10:40/11:35 SEX 11:35/12:30 A combinar	204	1	0
BIOC88	010100	SEX 10:40/11:35 SEX 11:35/12:30 A combinar	206	2	0
BIOC88	010100	SEX 10:40/11:35 SEX 11:35/12:30 A combinar	206	1	0
BIOC88	010100	SEX 10:40/11:35 SEX 11:35/12:30 A combinar	206	1	0

Disciplina: BIOC88 Turma: 010100 Colegiado: 102 Vagas Solicitadas: 1 Vagas Atendidas: 0



Saldo de Vagas: 0

É possível que o colegiado faça auditoria para verificar a movimentação da matrícula do aluno, caso o mesmo questione. Neste caso o caminho a ser percorrido no sistema colegiado é:

Consulta – Auditoria - Matrícula

Anexos:

Cronograma de matrícula

 Serviço Público Federal Universidade Federal da Bahia Instituto de Psicologia Colegiado de Psicologia					
CRONOGRAMA MATRÍCULA 2017.1 - COLEGIADO DE PSICOLOGIA					
ORIENTAÇÃO DE MATRÍCULA					
DATA	DIA	HORÁRIO	GRUPO DE ALUNOS		
05/abr	Quarta	9 às 12h	TODOS OS SEMESTRES		
06/abr	Quinta	9 às 12h			
07/abr	Sexta	9 às 12h			
MATRÍCULA PRESENCIAL					
Apenas para quem não fez WEB ou aos que desejem solicitar disciplinas a outros colegiados					
DATA	DIA	HORÁRIO	GRUPO DE ALUNOS		
19/abr	Quarta	7 às 13h	TRABALHO INTERNO MATRÍCULA ESTÁGIO CURRICULAR		
20/abr	Quinta	9h às 11h	Para estudantes do 1º ao 10º semestre (que não realizaram matrícula WEB)		
AJUSTE DE MATRÍCULA					
DATA	DIA	HORÁRIO	GRUPO DE ALUNOS		
26/abr	Quarta	9h às 11h	exclusivo para estudantes do 9º ao 10º semestre		
27/abr	Quinta	9h às 11h	exclusivamente para estudantes 5º ao 8º semestre		
28/abr	Sexta	9h às 11h	exclusivamente para estudantes 1º ao 4º semestre		

Lista de matrícula presencial



Serviço Público Federal
Universidade Federal da Bahia
Instituto de Psicologia
Colegiado de Ensino de
Graduação em Psicologia



LISTA DE MATRÍCULA PRESENCIAL 2017.1 Curso _____

O aluno só poderá colocar o próprio nome na lista.

Se o aluno for chamado e não comparecer será relocado para o final da lista.

Nº	NOME	MATRÍCULA	SEMESTRE
1			
2			
3			
4			
5			
6			

Lista de solicitação de exclusão de disciplina



Serviço Público Federal
Universidade Federal da Bahia
Instituto de Psicologia
Colegiado de Ensino de
Graduação em Psicologia



SOLICITAÇÃO DE EXCLUSÃO DE DISCIPLINA. SOLICITAÇÃO DE EXCLUSÃO DE DISCIPLINA.

Nº	NOME	MATRÍCULA	CÓDIGO
1			
2			
3			
4			
5			
6			
7			
8			
9			
10			
11			
12			

Formulário de solicitação de disciplinas de outros colegiados

SOLICITAÇÃO DE DISCIPLINAS PARA OUTROS COLEGIADOS			
Nome:	CÓDIGO	Turma	Se houver choque de horário poderá excluir do SIAC?
Matrícula:			
OBSERVAÇÃO			
<i>*O aluno deverá acompanhar pelo SIAC a inclusão das disciplinas solicitadas.</i>			